

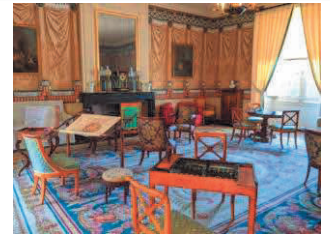

SUR LES PAS DE BALZAC

MERCREDI 9 AVRIL 2025



Niché dans la vallée de l'Indre, le château de Saché fut l'un des lieux d'inspiration privilégiés d'Honoré de Balzac et abrite aujourd'hui un musée consacré à ce grand écrivain. Le parc de deux hectares invite à la contemplation des paysages alentours, du village de Saché à la vallée de l'Indre.

Programme :

- 10h00 : entrée et visite guidée du musée Balzac à SACHE
- 12h00 : déjeuner à La Vallée des Troglodytiques des Goupillières - 13h45 : visite commentée de la Vallée
- 16h00 : visite commentée de la vannerie de Villaines les Rochers

Participation : 64,00 € par personne

AVANT LE 27 JANVIER 2025

Horaires du car :

- 6h15 : gare de Lardy
- 6h20 : Hôtel de Ville de Lardy
- 6h25 : Le Petit Mesnil
- 6h30 : Cochet
- 6h35 : gare de Bouray

Renseignements : Marie-France LE MAOUT : 01 60 82 76 26

Marie-Laure VERET : 06.89.61.37.61

Bulletin d'inscription à déposer sous enveloppe libellée Au fil du temps « BALZAC »

à l'accueil de la Mairie de Lardy

ou chez Mme LE MAOUT 37 rue des Écoles au Pâté de Lardy

-----✂-----✂-----✂-----à découper et à retourner-----✂-----✂-----✂-----

Musée BALZAC
09 Avril 2025

AU FIL DU TEMPS
Bulletin d'inscription

Mr Mme

☎ Fixe ☎ Portable.....

Lieu de ramassage à indiquer impérativement :

Nombre de personnes..... Ci-joint un chèque de 64€ X.....soit €

Date : / / 2024

Signature